



Mid County Parkway PLACENTIA INTERCHANGE



E. Frontage Rd. Closure: December 11 - late January 2021

En español

E. Frontage Rd. in Perris will be closed between W. Rider St. and Placentia Ave., Friday, December 11, 2020 at 6:30 a.m. to late January 2021. These dates are subject to change.

The closure will allow crews to safely haul dirt and build a new drainage system beneath existing E. Frontage Rd. Motorists should use W. Rider St., Indian Ave., and Orange Ave. as a detour route. See map below.

During the closure, crews will continue working on the new alignment of E. Frontage Rd., including a new section of road that will connect to Placentia Ave.

Once the roadway reopens, drivers will use the new E. Frontage Rd. alignment. This will allow work to continue on the new I-215 interchange at Placentia Ave.

Detour Route

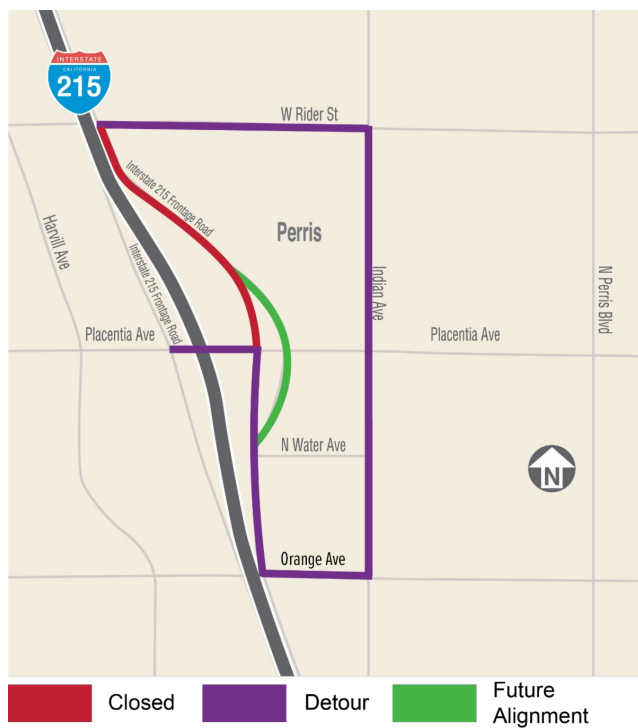

About the Project

Located between Ramona Expy. to the north and Nuevo Rd. to the south, the I-215 Placentia Interchange is designed to meet the needs of the area’s growing population. The project will add northbound and southbound ramps, realign E. Frontage Rd., widen the Placentia overcrossing, and add lanes from Harvill Ave. to Indian Ave. RCTC expects to open the interchange in summer 2022. This interchange is Construction Contract #1 of RCTC’s Mid County Parkway Project, which will provide a new 16-mile east-west route between Perris and San Jacinto.

Stay Connected



657-291-550



rctc.org/placentia



placentia@rctc.org





Mid County Parkway PLACENTIA INTERCHANGE



Cierre de E. Frontage Rd.: 11 de diciembre de 2020 - fines de enero de 2021

E. Frontage Rd. en Perris estará cerrado entre W. Rider St. y Placentia Ave. el viernes, 11 de diciembre de 2020 a las 6:30 a.m. hasta los fines de enero de 2021. Estas fechas pueden cambiar.

El cierre permitirá el transporte de tierra en una manera segura y también la construcción de un sistema de drenaje que pasará por debajo de E. Frontage Rd. Motoristas deben usar W. Rider St., Indian Ave. y Orange Ave. para la ruta de desvío. Vea el mapa abajo.

Durante el cierre, continuará el trabajo de la nueva alineación de E. Frontage Rd que incluye una nueva sección que conectará a Placentia Ave.

Cuando la calle abre de nuevo, motoristas usarán la nueva alineación de E. Frontage Rd. Esto permite la continuación de construcción del nuevo intercambio de Placentia Ave. en el I-215.

Ruta de Desvío

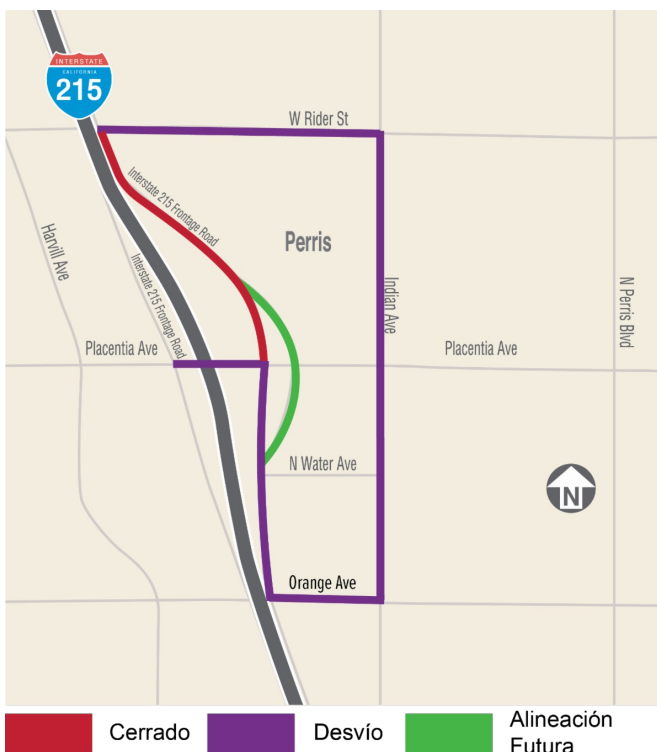

Datos del Proyecto

Localizado entre Ramona Expy. al norte y Nuevo Rd. al sur, el I-215 Placentia Interchange está diseñada para satisfacer las necesidades de la población que está creciendo en esta área. El proyecto agrega rampas hacia el norte y hacia el sur, realineará E. Frontage Rd., ampliará el puente de Placentia y agregará carriles desde Harvill Ave. hasta Indian Ave. RCTC espera abrir el intercambio en el verano de 2022. Este intercambio es contrato de construcción #1 del Mid County Parkway Project de RCTC, que proporcionará una nueva ruta este-oeste de 16 millas entre Perris y San Jacinto.

Manténgase Conectado



657-291-550



rctc.org/placentia



placentia@rctc.org

